



INFORME DIARIO

5 de abril de 2019

Nº 6170

Wall Street subió hoy por alentadores datos de empleo y posible arreglo comercial entre China y EE.UU. La bolsa local subió aunque persistió el bajo volumen de negocios.

Las expectativas siguieron mejorando hoy en Wall Street después de la publicación de las cifras de empleo de marzo y por el optimismo respecto de un acuerdo entre los EE.UU. y China para resolver sus diferencias comerciales.

Hoy se dieron a conocer las cifras oficiales de empleo correspondientes al mes de marzo. La tasa de desempleo se mantuvo constante entre febrero y marzo (3,8%). La creación de empleo aumentó después de las bajísimas cifras de febrero (que fueron levemente corregidas hacia arriba) y alcanzó los 196.000 nuevos puestos de trabajo agregados en el mes de marzo. Los principales aportes a la cifra total, como en otras ocasiones, los realizó el sector servicios.

Finalmente, el índice Dow Jones subió hoy 0,15%, el S&P 500, 0,46% y el Nasdaq, 0,59%. En el Brasil, el índice Bovespa creció 0,83%.

El FMI aprobó hoy la revisión del préstamo "stand-by" concertado con la Argentina y la liberación al gobierno de un nuevo tramo por US\$10.800 millones, aunque señaló varios problemas en la aplicación del plan: la insuficiencia de los ingresos y la inercia inflacionaria.

Las cotizaciones de la bolsa local siguieron recuperándose de la fuerte baja del miércoles continuando un movimiento alcista comenzado ayer. Influyeron sobre todo las alzas de sus principales mercados de referencia, Nueva York y San Pablo. El volumen de negocios siguió siendo reducido. Las bajas valuaciones de las acciones argentinas siguen reflejando la incertidumbre política y económica.

Encabezaron hoy el alza en la bolsa de Buenos Aires, las acciones de los bancos. Se destacaron las subas de Banco Macro, Aluar y Grupo Supervielle. El índice MerVal subió hoy 1,63% y el MerVal Argentina, 1,66%.

Índice MerVal Intradiario

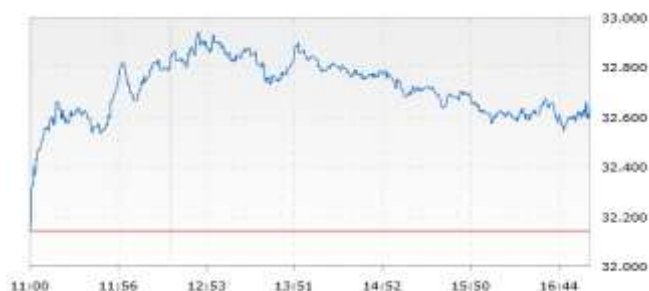

| Indice | Nivel | Var. % | |
|-------------------------|-----------|--------------------------|----------------|
| MerVal | 32.666,88 | 1,63 | |
| MerVal Argentina | 28.973,47 | 1,66 | |
| Dow Jones Industrials | 26.424,99 | 0,15 | |
| Bovespa | 97.108,17 | 0,83 | |
| Balance de la Rueda | | | |
| Alzas | Bajas | Sin cambio | Total |
| 54 | 25 | 14 | 93 |
| Volumen operado (MM \$) | | Piso + PPT | Senebi |
| Acciones | | 512,1 | -- |
| Cedears | | 24,0 | |
| Bonos | | 5.967,3 | 9.223,3 |
| Total | | 6.503,4 | 9.223,3 |
| Mayores Alzas (%) | | Mayores bajas (%) | |
| Banco Macro | 5,27 | Edenor | -1,45 |
| Aluar | 4,01 | TGN | -0,84 |
| Grupo Supervielle | 3,55 | Com. del Plata | -0,65 |
| Commodities | | Valor (US\$) | % cambio |
| Light NYMEX | | 63,08 | 1,58 |
| Oro | | 1.295,60 | 0,10 |
| Tipo de cambio | | Tasas de Interés (%) | |
| \$43,93 x 1 US\$ | | Treasury yield (10 años) | Call Argentina |
| | | 2,50 | 55,00 |